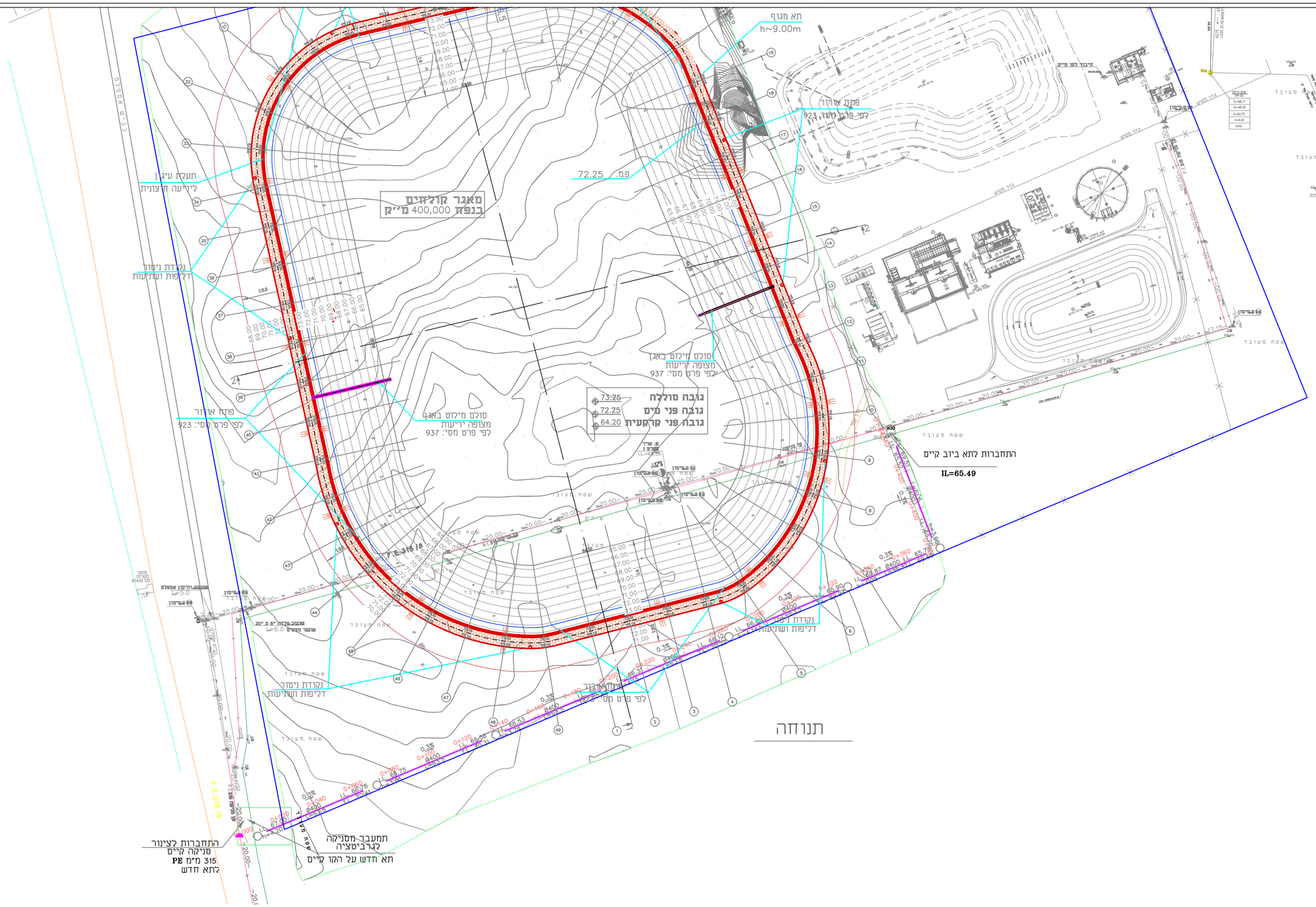

תנוחה

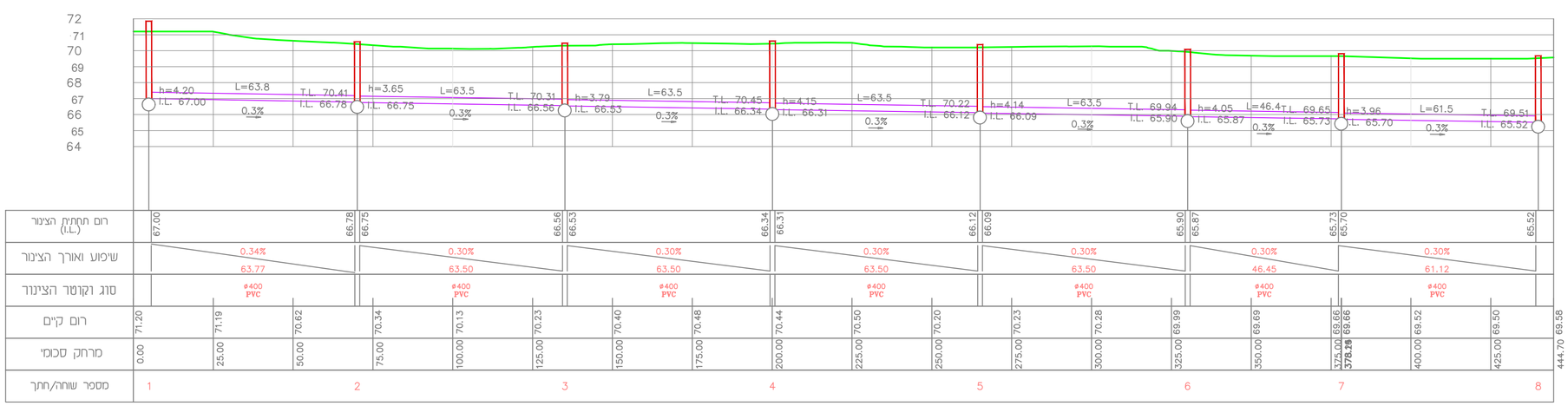

רום תחתית הצינור (I.L.)	67.00		66.78	66.75		66.56	66.53		66.34	66.31		66.12	66.09		65.90	65.87		65.73	65.70		65.52		
שיפוע ואורך הצינור	0.34% 63.77			0.30% 63.50			0.30% 63.50			0.30% 63.50			0.30% 63.50			0.30% 46.45			0.30% 61.12				
סוג וקוטר הצינור	ø400 PVC			ø400 PVC			ø400 PVC			ø400 PVC			ø400 PVC			ø400 PVC			ø400 PVC				
רום קיים	71.20	71.19	70.62	70.34	70.13	70.23	70.40	70.48	70.44	70.50	70.20	70.23	70.28	69.99	69.69	69.66	69.66	69.52	69.50	444.70 69.58			
מרחק סכומי	0.00	25.00	50.00	75.00	100.00	125.00	150.00	175.00	200.00	225.00	250.00	275.00	300.00	325.00	350.00	375.00	378.29	400.00	425.00				
מספר שוחה/חתך	1		2			3			4			5			6			7			8		

חתך

חמבצע אחראי לבדיקת חמידות ולחתאמתן במקום

תפוצה

קבלנים				צוות תכנון										יזם/פיקוח			תאריך

תאריך	מס'	מהות העדכון	חתימה

שם המזמין:
מועצה אזורית אשכול

שם העבודה:
מט"ש חולית
מאגר קולחים

שוורץ אריה
מהנדסים יועצים
ב"ש - יהודה הנחתום 4 טל: 08-6281292/3/4, פקס: 08-6285920
e_mail: as@as-eng.com
site: www.as-eng.com

ערך:	תכנן	שרטט:	אשר:
שרטט:	א.צ.	א.צ.	א.ש.
אשר:	א.ש.	א.ש.	א.ש.

שם הגיליון:
העתקת קווי כניסה
תנוחה וחתך

מס' הגיליון:
2246-1/ 012

מס' גירסה	קנה מידה	1:125
2	תאריך:	16.08.20
	גודל גיליון:	650x700

אין למדוד מחשרטוט
אם אתה בספק - שאל שנית

לעיון	לאישור	למכרז	לביצוע
תאריך	תאריך	תאריך 24.09.20	תאריך

קובץ:
k:\dwg\moazot\eshkol\2246 holit matash\2246-1\p2\2246-1-012_p2.dwg