מחיצה דו-קרומית
עמידת אש - 120 דקות
ועמידת מים
G208
מחיצות גבס - הוראות בניה

כל קירות הגבס יהו דלא יצא מהכלל דו-קרומים.
כולל ביודד צמר סלעים או צמר זכוכית - 50 מ"מ
באזורים רטובים יהו לוחות גבס עמיד מים.
עמידות אש - 120 דקות

שני לוחות עמידי אש TYPE F.S. בעובי 16 מ"מ.

שני לוחות עמידי אש כל אחד בעובי 16 מ"מ
ש"ג 'ארבונד' סטרוג חסין אש ועמיד מים
מספר קטלוגי 2838553

ביודד צמר סלעים בצפיפות של 80 ק"ג/מ"ק. בעובי 63 מ"מ.
בידוד אקוסטי של 50 DB

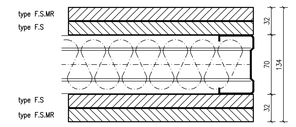

התקנת ניצבים כל 40 מ"מ הכנה לתקליית ארונות עליונים

מחיצה דו-קרומית
עמידת אש - 120 דקות
ועמידת מים חיזוק משקוף
G242
מחיצות גבס - הוראות בניה

כל קירות הגבס יהו דלא יצא מהכלל דו-קרומים.
כולל ביודד צמר סלעים או צמר זכוכית
באזורים רטובים יהו לוחות גבס עמיד מים.
עמידות אש - 120 דקות

שני לוחות עמידי אש TYPE F.S. בעובי 16 מ"מ.

שני לוחות עמידי אש כל אחד בעובי 16 מ"מ
ש"ג 'ארבונד' סטרוג חסין אש ועמיד מים
מספר קטלוגי 2838553

פרופיל חיזוק RHS בכל משקוף אכיי ואופקי
סוג פרופיל החיזוק ייקבע בהתאם לעובי המחיצה

ביודד צמר סלעים בצפיפות של 80 ק"ג/מ"ק. בעובי 63 מ"מ.
בידוד אקוסטי של 50 DB

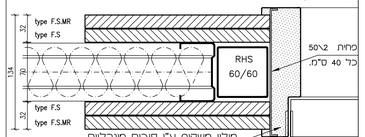

התקנת ניצבים כל 40 מ"מ הכנה לתקליית ארונות עליונים

מחיצה דו-קרומית
G205
מחיצות גבס - הוראות בניה

כל קירות הגבס יהו דלא יצא מהכלל דו-קרומים.
כולל ביודד צמר סלעים או צמר זכוכית - 50 מ"מ
באזורים רטובים יהו לוחות גבס עמיד מים.

עמידות אש - 1 שעה

שני לוחות רגילים בעובי 12.7 מ"מ.
ביודד צמר סלעים בצפיפות של 80 ק"ג/מ"ק.
בידוד אקוסטי של 50 DB

התקנת ניצבים כל 40 מ"מ
עבור לוח הגבס יהיה 12.7 מ"מ (עמיד מים) - בהתאם לממרט.

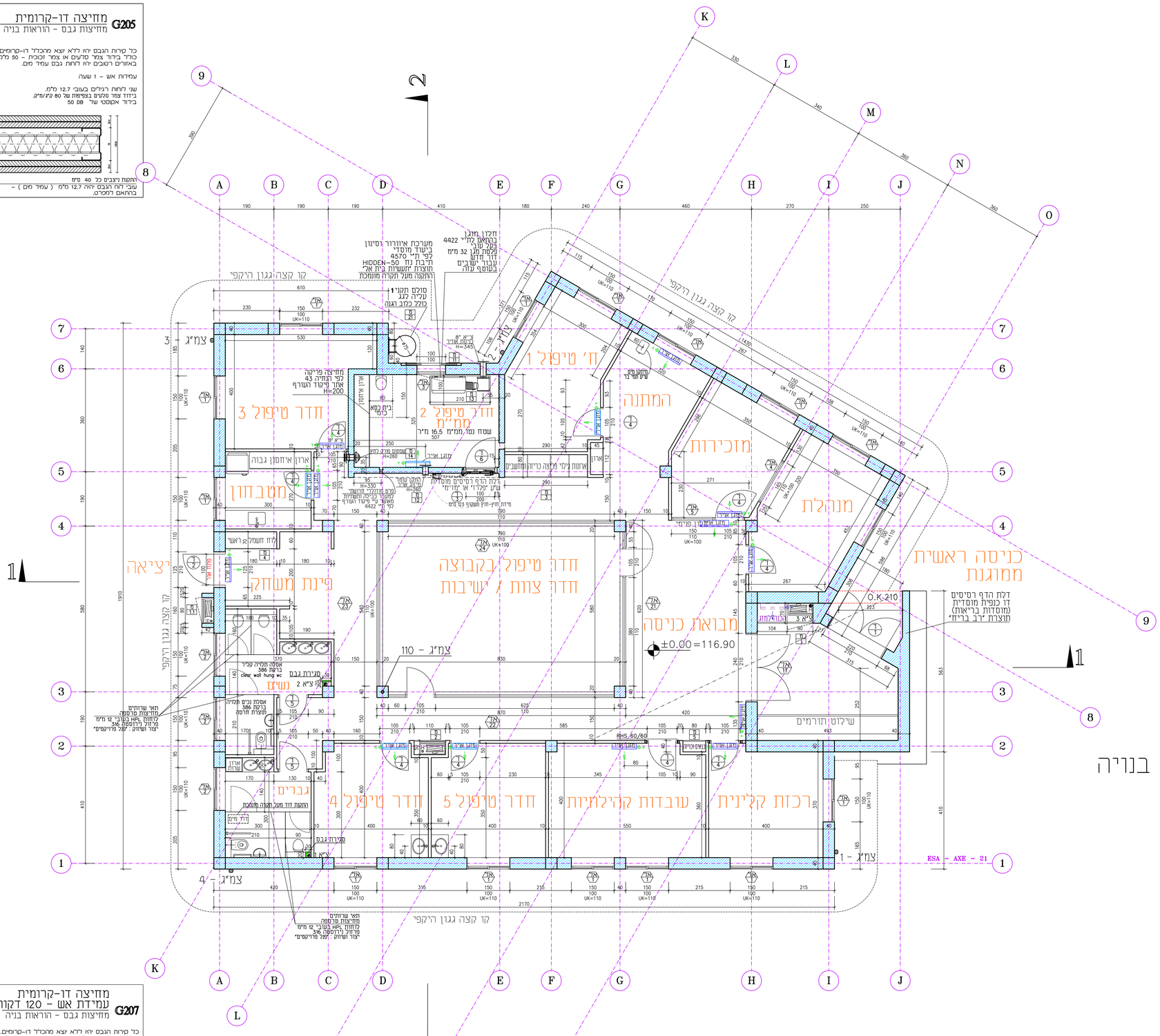

הערות :-
מחיצות בנויות / גבס עד תקרה בנויה
כל החלונות במעטפת המבנה -
חלונות מיגון בליסטי קל
למוסדות חינוך בעוטף עזה

סך כל שטחי פנים נטו 335.5 מ"ר
שטח נדרש לפתחי פינוי עשן

מחיצה דו-קרומית
עמידת אש - 120 דקות
מחיצות גבס - הוראות בניה
G207

כל קירות הגבס יהו דלא יצא מהכלל דו-קרומים.
כולל ביודד צמר סלעים או צמר זכוכית - 50 מ"מ
באזורים רטובים יהו לוחות גבס עמיד מים.
עמידות אש - 120 דקות

שני לוחות עמידי אש TYPE F.S. בעובי 16 מ"מ.

ביודד צמר סלעים בצפיפות של 80 ק"ג/מ"ק. בעובי 63 מ"מ.
בידוד אקוסטי של 50 DB

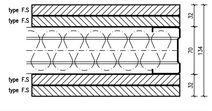

התקנת ניצבים כל 40 מ"מ

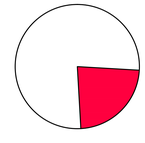

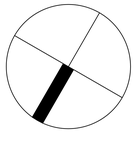

כיוון איום

מס'	תאריך	הערה
0	07.11.2022	לעיון
	07.11.2022	מועצה אזורית אשכול
		יואב דוזבר – JNF
		עידו שמאי – ניהול ופיקוח
		יצחק קאודהם – תכנון הנדסי
		אסף יפת – תכנון הנדסי
		עודי מור – מיגון
		אבי גל אלבגיה – תשתיל והקשרת
		שי מ. מ.בת.ת. הנדסה – מים וביוב
		דני חזואל – נגישות וכבאות
		ג'יקי כהן – ארון זבחה – תכנון נוף
		יקיר דיאמנדי – בדיקות קרקע
		גרינבלד אדריכלות ועיצוב
	22.11.2022	מועצה אזורית אשכול
		יואב דוזבר – JNF
		עידו שמאי – ניהול ופיקוח
		יצחק קאודהם – תכנון הנדסי
		אסף יפת – תכנון הנדסי
		עודי מור – מיגון
		אבי גל אלבגיה – תשתיל והקשרת
		שי מ. מ.בת.ת. הנדסה – מים וביוב
		דני חזואל – נגישות וכבאות
		ג'יקי כהן – ארון זבחה – תכנון נוף
		יקיר דיאמנדי – בדיקות קרקע
		גרינבלד אדריכלות ועיצוב
	25.01.2023	מועצה אזורית אשכול
		עידו שמאי – ניהול ופיקוח
		עודי מור – מיגון
		גרינבלד אדריכלות ועיצוב
	29.03.2023	בורים נמרודבסקי – מועצה אזורית אשכול
		עידו שמאי – ניהול ופיקוח
		גיא פלנטמר – מיזוג אויר
		גרינבלד אדריכלות ועיצוב
	24.04.2023	מועצה אזורית אשכול
		יואב דוזבר – JNF
		עידו שמאי – ניהול ופיקוח
		יצחק קאודהם – תכנון הנדסי
		אסף יפת – תכנון הנדסי
		עודי מור – מיגון
		אבי גל אלבגיה – תשתיל והקשרת
		שי מ. מ.בת.ת. הנדסה – מים וביוב
		דני חזואל – נגישות וכבאות
		ג'יקי כהן – ארון זבחה – תכנון נוף
		יקיר דיאמנדי – בדיקות קרקע
		גרינבלד אדריכלות ועיצוב
	08.05.2023	בורים נמרודבסקי – מועצה אזורית אשכול
		עידו שמאי – ניהול ופיקוח
		גיא פלנטמר – מיזוג אויר
		עודי מור – מיגון
		גרינבלד אדריכלות ועיצוב
	15.05.2023	בורים נמרודבסקי – מועצה אזורית אשכול
		עידו שמאי – ניהול ופיקוח
		גיא פלנטמר – מיזוג אויר
		עודי מור – מיגון
		גרינבלד אדריכלות ועיצוב
	31.05.2023	מועצה אזורית אשכול
		יואב דוזבר – JNF
		עידו שמאי – ניהול ופיקוח
		יצחק קאודהם – תכנון הנדסי
		אסף יפת – תכנון הנדסי
		עודי מור – מיגון
		אבי גל אלבגיה – תשתיל והקשרת
		שי מ. מ.בת.ת. הנדסה – מים וביוב
		דני חזואל – נגישות וכבאות
		ג'יקי כהן – ארון זבחה – תכנון נוף
		יקיר דיאמנדי – בדיקות קרקע
		מאיר גרינבגג – כמאי
		גרינבלד אדריכלות ועיצוב
	13.03.2024	למכרז
△	תאריך	שינויים

המבצע אחראי לבדיקת התכניות ולהתאמתן במקום.
על המבצע לבקר כל המידות.
על כל טעות או אי התאמה עליו להודיע למתכנן.
אין לקבוע מידות על-ידי מדידה מהשרטוט. ©

מועצה אזורית אשכול

מועצה אזורית אשכול
מרכז חוסן

תכנית עבודה

גרינבלד
אדריכלות ועיצוב
רחוב בצלאל 13
תל-אביב 6468313
טלפון 03-5246917
grnwld@zahav.net.il

קנה מידה : 1:50	תאריך עדכון 13.03.2024
לעיון ○	למכרז ● לביצוע ○
גליון מספר 201	
גליון במידות 85 x 120	שם הקובץ ESA-WP01.DWG
X-REF : -	